Searching for Happiness

Keisuke Wada
Scrum Inc. Japan

自己紹介 - 和田 圭介 -

- Scrum Inc. Japan シニアコーチ
- Scrum Inc.認定スクラムトレーナー
- Scrum Inc.認定Scrum@Scaleトレーナー

scruminc.
japan

猿岩石に憧れて、バックパッカーに

イランで睡眠薬強盗に遭い、パスポートを再発行

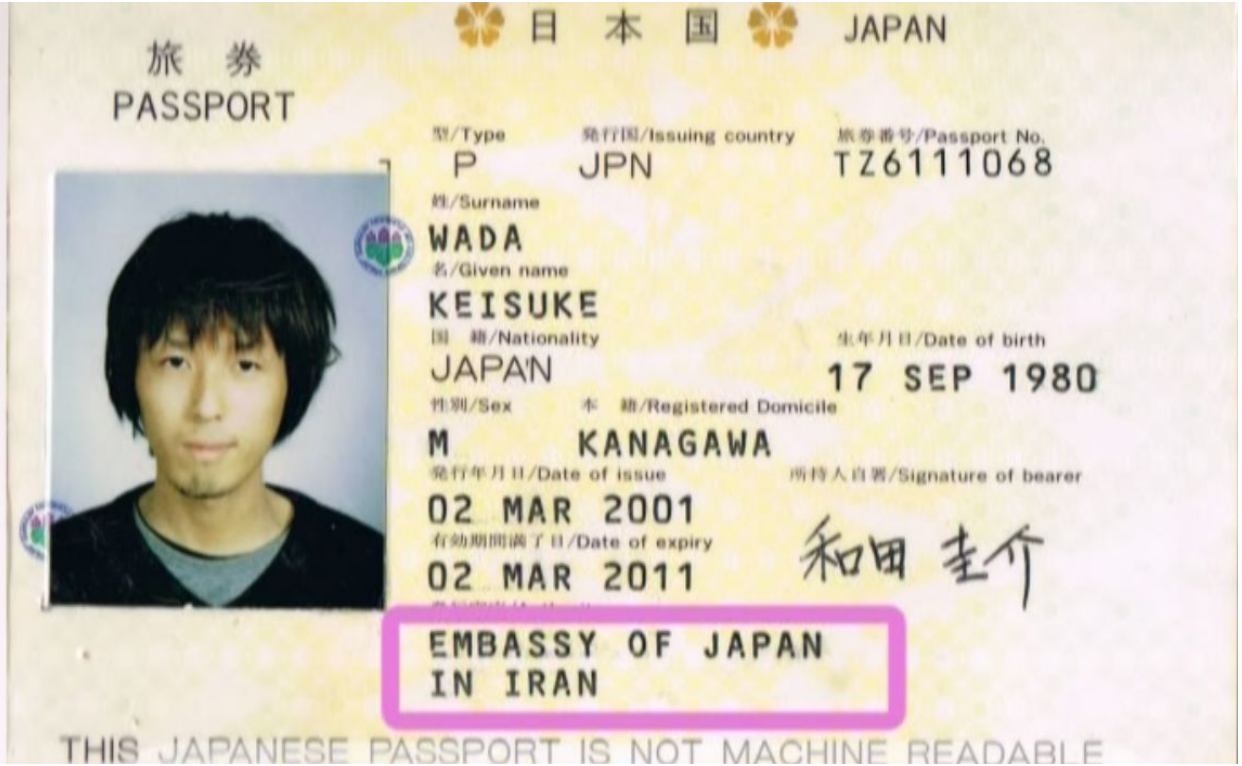

気持ちが高ぶり、パレスチナ・ガザ地区へ

平和活動家レイチェル・コリーさんとの出会いと別れ

世界は変えられないかもしれないけれども
自分は変えたい

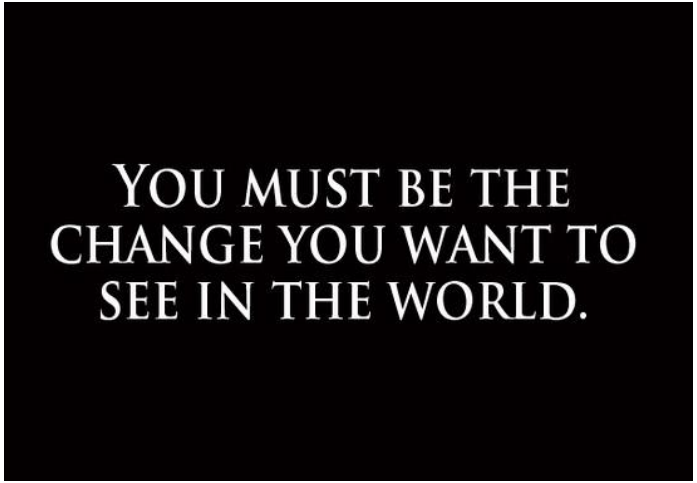

帰国後、就職して大きな組織で挫折

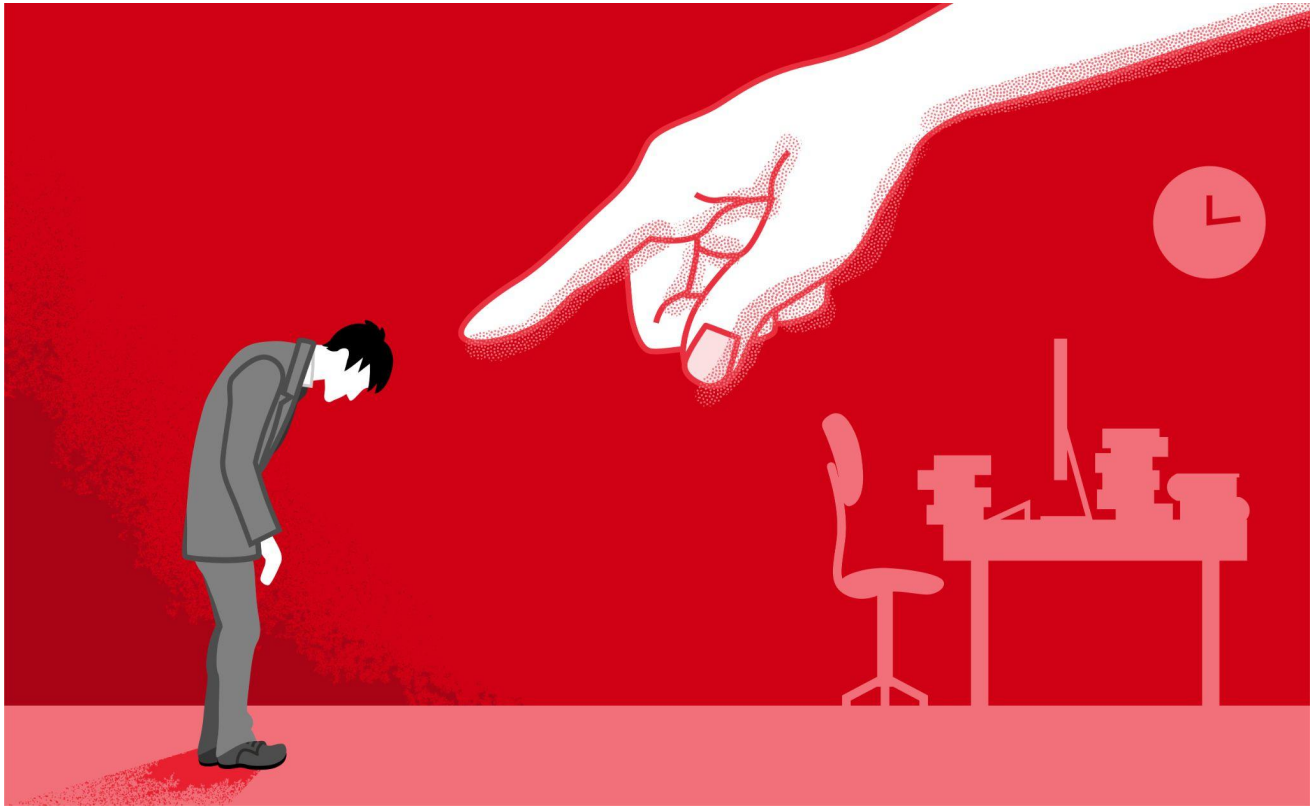

キャリアパスが見えない

スクラムとの出会い

組織の壁を乗り越える
アジャイル開発

Agile Japan 2016
あなたとつくるアジャイル
2016年5月31日(火)　ヒューリックホール

自分の生き方と働き方がピタッと合う

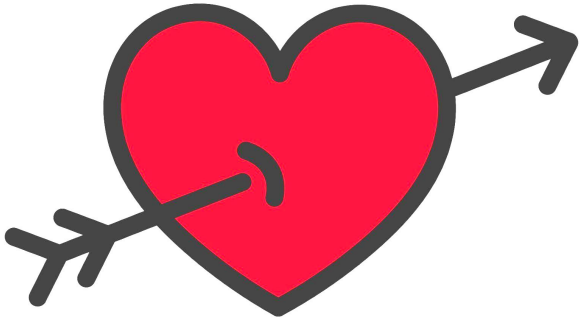

OPENNESS
RESPECT
COURAGE
FOCUS
COMMITMENT

突然の異動とスクラムとの再会

ニュースリリース一覧

このページを印刷する

ツイート いいね！0 シェアする

アジャイル開発教育プログラムの提供を開始

～IoTビジネスなどを素早くスモールスタートできる、「スクラム」(注) の手法に準拠したアジャイル開発のノウハウを提供～

KDDI株式会社

2017年1月10日

KDDIは、2017年2月より、Scrum Inc.社 (本社: 米国マサチューセッツ州ケンブリッジ、CEO: Dr. Jeff Sutherland) ならびに株式会社永和システムマネジメント (本社: 福井県福井市、代表取締役社長: 平鍋 健児) と共同で、法人のお客さまにアジャイル開発の導入を促進することができるアジャイル開発教育プログラムの提供を開始します。

scruminc.

アジャイル開発は、お客さまに必要な機能を絞り込んだシステムからスタートさせ、短期間の周期で開発から評価、改善までの工程を高速で回転させる開発手法です。アジャイル開発によって、市場の変化に対応しながら柔軟にシステムを変更し改良を進めていけるほか、新しくIoTビジネスなどを始めるお客さまにとって、IoTで実現したいアイデアを素早くスモールスタートすることが可能です。

この度提供を開始するアジャイル開発教育プログラムは、Google社、Microsoft社、J.P. Morgan社、Bosch社、Autodesk社など世界中で多くの企業において採用実績のある「スクラム」(注) の手法に準拠した教育プログラムです。アジャイル開発におけるチームリーダー向けや新規ビジネスの企画担当者向けに、2日間のプログラムを提供します。

KDDIは、今後もアジャイル開発のノウハウを提供することを通して、お客さまの本業に貢献していきます。

注) Scrum Inc.社のDr. Jeff Sutherlandが提唱したアジャイル開発の手法の一つ。

詳細は別紙をご参照ください。

別紙：アジャイル開発教育プログラムの提供を開始

※ ニュースリリースに記載された情報は、発表日現在のものです。
商品・サービスの料金、サービス内容・仕様、お問い合わせ先などの情報は予告なしに変更されることがありますので、あらかじめご了承ください。

ニュースリリース一覧　法人のお客さま向けニュースリリース一覧

ジェフ・サザーランド博士が教えてくれたこと
スクラム＝組織のマインドフルネス

スクラムは組織を幸せにする

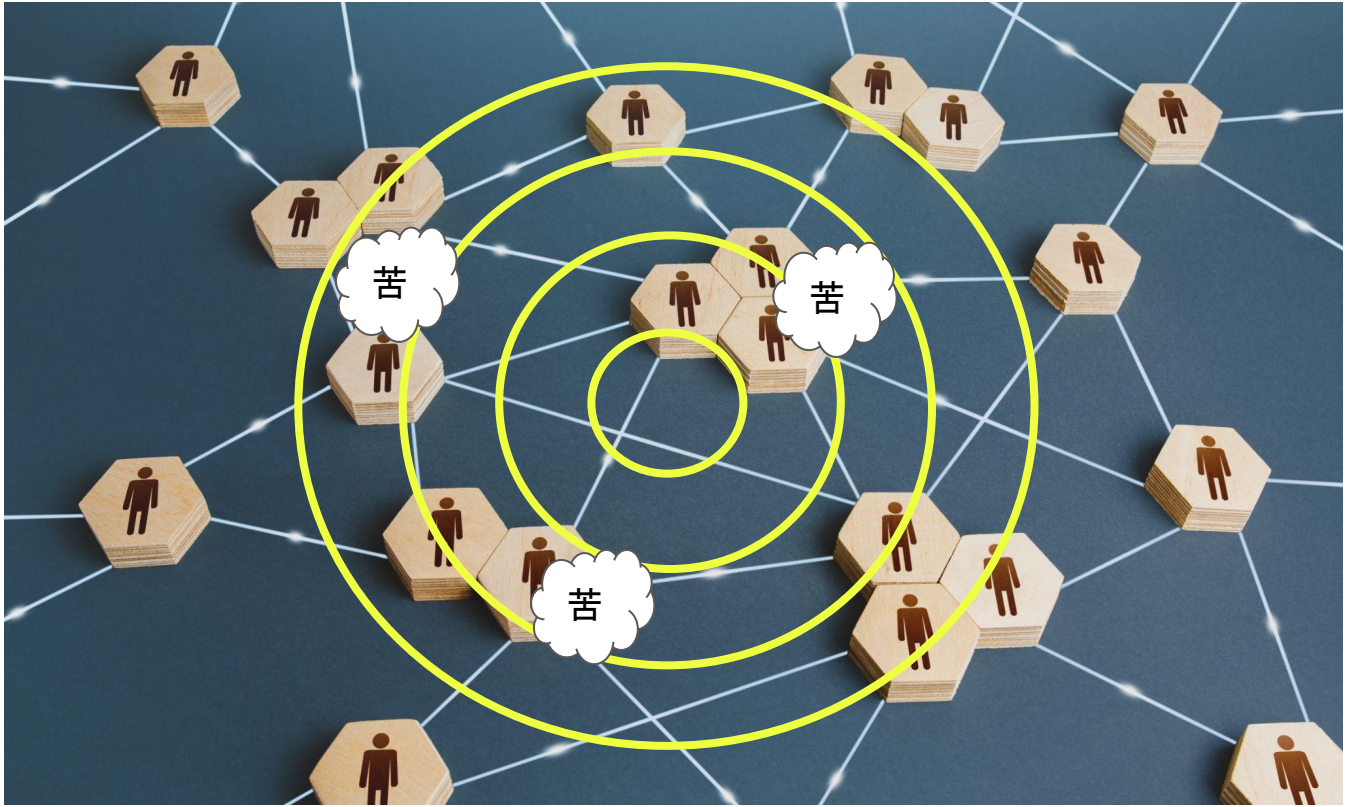

スクラムは組織のゴールの達成と幸福を両立する

Business Value

組織をゴールに導く

働いている人の
幸福を置き去りにしない

Productivity

Happiness

リーダーが決意すれば、組織は変革できる

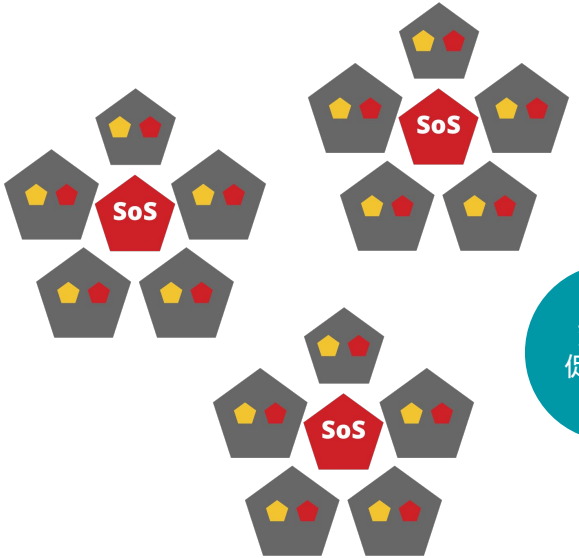

アジャイルを
組織全体へ拡大する

リーダーシップから
変革を始める

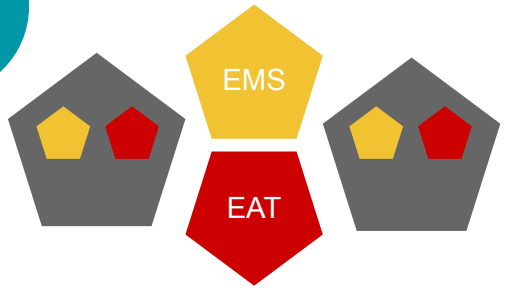

ビジョンに賛同した
チームが変革を実践する

Source: John P Kotter

Heart of Agile

- アジャイルは組織を幸せにする
- アジャイルは組織のゴールの達成と
  働く人の幸福を両立する
- リーダーが決意すれば、
  アジャイルな組織へと変革できる